

PIANO STRUTTURALE INTERCOMUNALE

COMUNE DI CAPOLONA
SINDACO e ASSESORE ALL'URBANISTICA
Mass Francesconi

COMUNE DI SUBBIANO
SINDACO
Hans Sabatini
ASSESORE ALL'URBANISTICA
Marco Ratti

RESPONSABILE UNICO DEL PROCEDIMENTO
Alessandro Sica Elmas

AUTORITÀ COMPETENTE VAS
Diletta Frone

GARANTE DELL'INFORMAZIONE E DELLA PARTECIPAZIONE
Angela Caputo (dal 15/05/2022 al 31/05/2022)
Emanuela Frone (dal 31/05/2022)

PROFESSIONALITÀ ESTERNE

ASPETTI URBANISTICI
Michele Chiari (progettista coordinatore)
Lisa Pavesani (dal 03/01/2022)
Lorenzo Bartoli

ASPETTI AGRO-FORISTALI
Renzo Sotgiu

ASPETTI ECOLOGICI E IDRICI
Giovanna Casanovi e Simona Padellaro
Lorenzo Bartoli
Nicola Sotgiu

ASPETTI ARBORICOLI
Francesco Tassi

ASPETTI DELLA VALUTAZIONE
Michele Chiari
Hans Sabatini
Lorenzo Bartoli
Emanuela Frone (dal 03/01/2022)
Lisa Pavesani (dal 03/01/2022)

Adozione
Approvazione

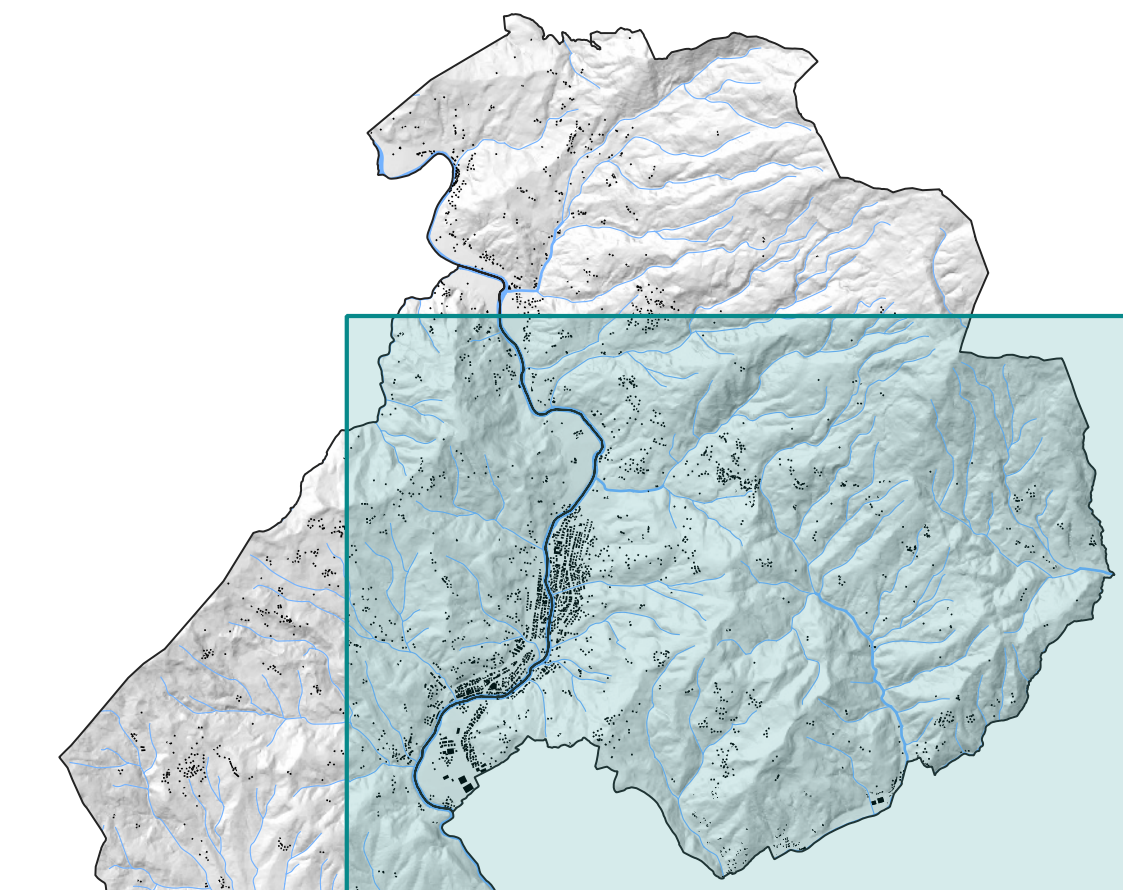

QC.R.01.c

Usa e copertura del suolo
- Modificata a seguito di osservazioni -

Scala 1:10.000
Dicembre 2023

LEGENDA

Aree artificiali

- Zone residenziali a tessuto continuo
- Zone residenziali a tessuto discontinuo
- Perimetria edificato sparso
- Aree industriali, commerciali e servizi pubblici e privati
- Reti ferroviarie e stradali
- Depositi a cielo aperto
- Cantieri
- Aree verdi urbane
- Aree ricreative e sportive
- Cimiteri
- Depuratori
- Impianti fotovoltaici
- Pala eolica
- Aree produttive in ambito rurale

Aree agricole

- Seminativi
- Seminativi arborati
- Vigneti
- Frutteti
- Oliveti
- Consociazione olivo/vigneto
- Prati
- Orti
- Serre
- Vivai
- Arboricoltura da legno

Aree naturali e seminaturali

- Boschi a prevalenza di latifoglie
- Boschi a prevalenza di conifere
- Boschi misti di conifere e latifoglie
- Formazioni ripariali
- Pascoli
- Pascoli arborati
- Arbusteti
- Sabbie, spiagge
- Rocce nude affioramenti
- Vegetazione rada
- Castagneti da frutto in produzione
- Castagneti da frutto abbandonati

Aree idriche

- Corsi d'acqua
- Corpi idrici

